

Утверждена:

Постановлением администрации Тоншаевского муниципального округа Нижегородской области
(наименование документа об утверждении, включая наименования органов государственной власти или органов местного самоуправления,
Администрация Тоншаевского муниципального округа Нижегородской области
принявших решение об утверждении схемы)

от _____

№ _____

Схема размещения гаражей, являющихся некапитальными сооружениями, либо стоянок технических или других средств передвижения инвалидов вблизи их места жительства на землях или земельных участках, находящихся в государственной или муниципальной собственности

№ п/п	Характеристики
1.	<p>Условный номер объекта: ПГ1</p> <p>Местоположение объекта: Российская Федерация, Нижегородская область, Тоншаевский муниципальный округ, рабочий поселок Пижма, улица Жданова, примерно в 39 метрах на юг от дома №84/2</p> <p>Кадастровый квартал или кадастровый номер земельного участка: 52:02:0050001</p> <p>Вид объекта: гараж</p> <p>Площадь земельного участка: 30 м²</p> <p>Требования к внешнему виду объекта:</p> <ul style="list-style-type: none"> - окраска гаражного строения должна быть выполнена в единой цветовой гамме (должна сохраняться целостность конструкций гаражного строения); - собственник (правообладатель) гаражного строения обязан: <ul style="list-style-type: none"> * проводить регулярную уборку; * обеспечить надлежащее техническое и санитарное содержание, своевременный ремонт и покраску гаражного строения; * обеспечить нанесение информации на фасад гаражного строения (указать номер гаражного строения); * оборудовать места для сборки отходов урнами, контейнерами в соответствии с объемом накопления отходов, а также места для установки емкости для сбора горюче-смазочных материалов; * обеспечить сбор и вывоз отходов, не допуская захламления; * обеспечить надлежащее содержание и своевременный ремонт покрытий поверхности, малых архитектурных форм, других элементов благоустройства, размещенных на земельном участке. - собственнику (правообладателю) гаражного строения запрещается: <ul style="list-style-type: none"> * складировать и хранить любые материалы на крыше гаражного строения; * складировать отходы вне специально оборудованных мест, захламлять прилегающую территорию; * использовать для складирования мусора контейнеры жилых домов; * выдвигать или перемещать снег, счищаемый с гаражного строения на проезжую часть, тротуары, внутриквартирные проезды и придомовые территории; * сжигать листву, отходы производства и потребления. <p>Срок размещения объекта: 10 лет</p>

Графическое изображение места (мест) размещения объекта (объектов)

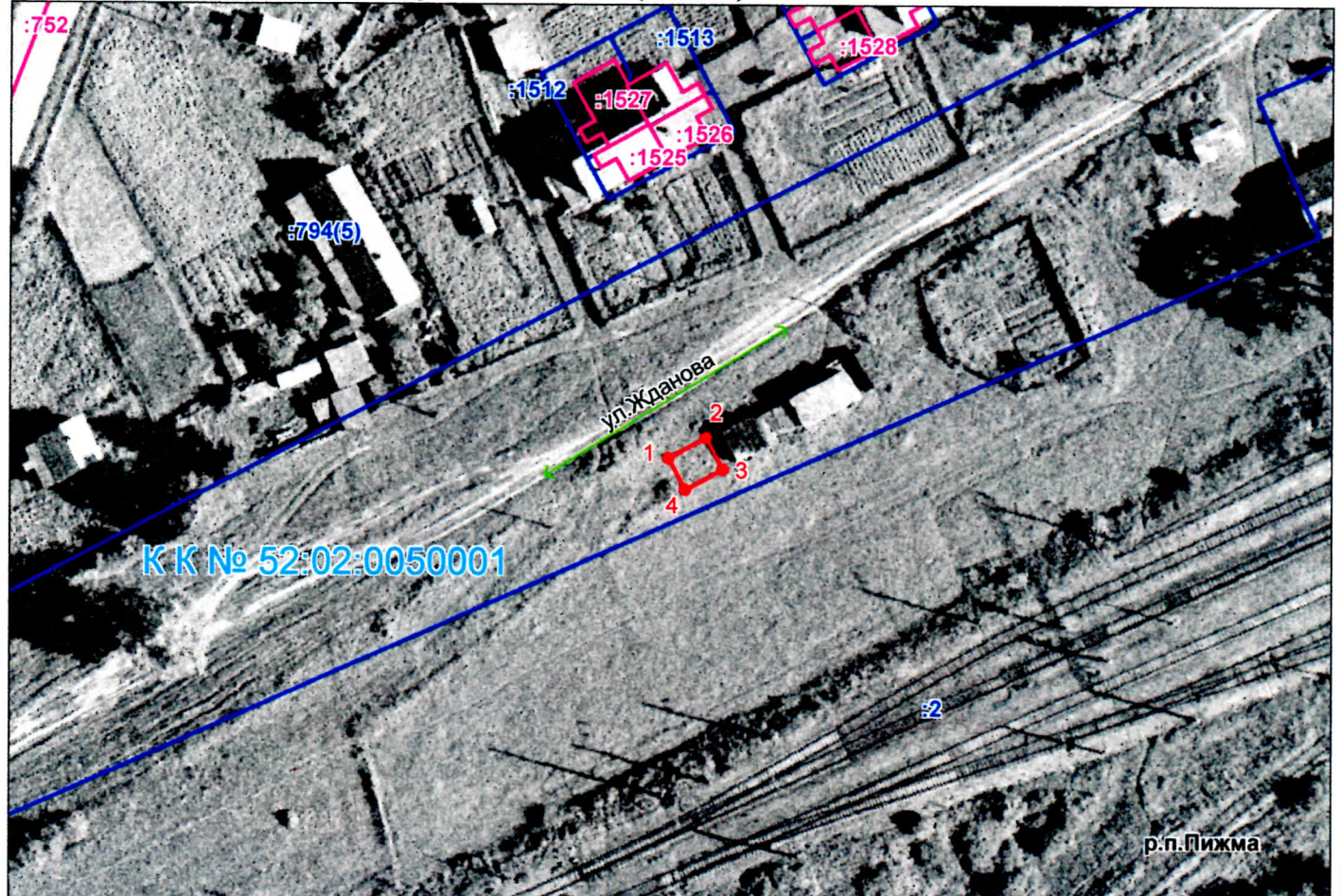

Лист №: 1

Масштаб: 1:1000

Условные обозначения:

- | | | | |
|--------------------------------------|--|--------------------------------------|--|
| — | - граница места размещения объекта | ● 1 | - обозначение точки места размещения объекта |
| — | - граница земельного участка, учтенного в ЕГРН | ул. Жданова | - наименование улицы |
| :2 | - обозначение земельного участка, учтенного в ЕГРН | 52:02:0050001 | - кадастровый номер квартала |

Обозначение характерных точек границ	Координаты, м	
	X	Y
1	2	3
1	701205.40	3222949.51
2	701208.24	3222954.76
3	701203.82	3222957.11
4	701200.98	3222951.86
1	701205.40	3222949.51

Система координат – МСК-52, зона 3.

Заказчик	Грозинский Виктор Алексеевич	
Наименование	Схема размещения гаражей, являющихся некапитальными сооружениями, либо стоянок технических или других средств передвижения инвалидов вблизи их места жительства на землях или земельных участках, находящихся в государственной или муниципальной собственности	
Основание	Обращение Грозинского Виктора Алексеевича	
Схема подготовлена	Общество с ограниченной ответственностью «Шахунское землеустроительное бюро»	
Заместитель директора	Глушков М.С.	Архивный номер 52/43-021-Ш/2026
Исполнитель	Глушков М.С.	

